ประกาศตำรวจภูธรภาค ๑

เรื่อง ประกาศรายชื่อผู้มีสิทธิเข้าทดสอบ วัน เวลา สถานที่สอบ ผังที่นั่งสอบ อาคาร และห้องสอบ/แถวสอบ การทดสอบความรู้ข้าราชการตำรวจ ในการทดสอบความรู้สำหรับหัวหน้าสถานีตำรวจหรือหน่วยงานสอบสวน และการทดสอบความรู้เพื่อทดแทนประสบการณ์งานสอบสวน ของสำนักงานตำรวจแห่งชาติ ประจำปี พ.ศ. ๒๕๖๖ ครั้งที่ ๓ ตำรวจภูธรภาค ๑

.....

ตามประกาศกองบัญชาการศึกษา ฉบับลงวันที่ ๒๔ กรกฎาคม พ.ศ. ๒๕๖๖ เรื่อง รับสมัครและทดสอบความรู้ข้าราชการตำรวจ ในการทดสอบความรู้สำหรับหัวหน้าสถานีตำรวจหรือหน่วยงานสอบสวน และการทดสอบความรู้เพื่อทดแทนประสบการณ์งานสอบสวน ของสำนักงานตำรวจแห่งชาติ โดยดำเนินการรับสมัครทางอินเทอร์เน็ต เว็บไซต์ exam.rpca.ac.th ตั้งแต่วันที่ ๑ ถึงวันที่ ๕ กันยายน พ.ศ. ๒๕๖๖ นั้น

บัดนี้ การรับสมัครได้เสร็จสิ้นลงแล้ว ปรากฏว่ามีผู้มีสิทธิเข้าทดสอบลงทะเบียนผ่านระบบอินเทอร์เน็ตที่สำนักงานตำรวจแห่งชาติกำหนด รวมทั้งสิ้น จำนวน ๒,๑๗๑ คน ซึ่งตามประกาศรับสมัครดังกล่าว กำหนดให้ผู้สมัครเข้าทดสอบสามารถเลือกที่นั่งสอบได้ตามหน่วยทดสอบต่าง ๆ ทั้งในส่วนกลางและส่วนภูมิภาค ได้แก่ ส่วนกลางที่ กองบัญชาการตำรวจนครบาล กองบัญชาการตำรวจสืบสวนสอบสวนอาชญากรรมทางเทคโนโลยี กองบัญชาการตำรวจสอบสวนกลาง และส่วนภูมิภาคที่ตำรวจภูธรภาค ๑ - ๙ โดยมีผู้สมัครเข้าทดสอบที่เลือกที่นั่งสอบในหน่วยทดสอบตำรวจภูธรภาค ๑ จำนวน ๑๒๓ คน จึงประกาศรายชื่อผู้มีสิทธิเข้าทดสอบ วัน เวลา สถานที่สอบ ผังที่นั่งสอบ อาคารและห้องสอบ/แถวสอบ รวมทั้งระเบียบเกี่ยวกับการทดสอบ โดยมีรายละเอียดที่ผู้เข้าทดสอบต้องทราบและถือปฏิบัติโดยเคร่งครัด ดังนี้

๑. ผู้มีรายชื่อให้เข้าทดสอบต้องศึกษาปฏิบัติตามระเบียบปฏิบัติเกี่ยวกับการทดสอบความรู้ข้าราชการตำรวจโดยวิธีการทางอิเล็กทรอนิกส์ ในการทดสอบความรู้สำหรับหัวหน้าสถานีตำรวจหรือหน่วยงานสอบสวน และการทดสอบความรู้เพื่อทดแทนประสบการณ์งานสอบสวน ของสำนักงานตำรวจแห่งชาติ **ตามผนวกท้ายประกาศฉบับนี้**

ทั้งนี้ เพื่อให้การดำเนินการเข้าทดสอบของผู้มีสิทธิเข้าทดสอบเป็นไปด้วยความเรียบร้อย จึงขอให้ท่านปฏิบัติตามคำแนะนำการเข้าทดสอบ ดังนี้

(๑) ให้ผู้สมัครเข้าทดสอบทุกคนต้องมี ไปรษณีย์อิเล็กทรอนิกส์ (e-mail) โดยแนะนำให้ใช้ไปรษณีย์อิเล็กทรอนิกส์ (e-mail) ของ Google (.....@gmail.com)

(๒) การเข้าทดสอบโดยระบบออนไลน์ ให้เข้าระบบผ่านทางเว็บเบราว์เซอร์ Google Chrome โดยตรง ห้ามเข้าระบบผ่านลิงก์จากช่องทางอื่น เพื่อลดข้อขัดข้องในการเข้าทดสอบและการส่งคำตอบ

/๒. กำหนด...

๒. กำหนดการทดสอบครั้งที่ ๓ ในวันอาทิตย์ที่ ๒๔ กันยายน พ.ศ.๒๕๖๖ ณ ศูนย์ฝึกอบรมตำรวจภูธรภาค ๑ เลขที่ ๕ หมู่ที่ ๒ ตำบลหนองยาว อำเภอเมือง จังหวัดสระบุรี โดยแบ่งกลุ่มสอบ ดังนี้

๒.๑ **กลุ่มที่ ๑** การทดสอบความรู้ข้าราชการตำรวจระดับรองสารวัตรหรือสารวัตรหรือรองผู้กำกับการหรือผู้กำกับการ ผู้ดำรงตำแหน่งหรือเคยดำรงตำแหน่งในกลุ่มสายงานป้องกันปราบปรามและมีความประสงค์ขอรับการแต่งตั้งสับเปลี่ยนหมุนเวียนหรือเลื่อนตำแหน่งสูงขึ้น ในกลุ่มสายงานป้องกันปราบปราม (ทดแทนประสบการณ์งานสอบสวน) มีรายชื่อผู้มีสิทธิเข้าทดสอบ จำนวน ๗๙ คน ตามบัญชีรายชื่อแนบท้ายนี้ เวลาในการทดสอบตั้งแต่เวลา ๐๙.๐๐ ถึง ๑๒.๐๐ นาฬิกา โดยกำหนดให้ผู้เข้าทดสอบต้องเข้าห้องสอบ ในเวลา ๐๘.๐๐ นาฬิกา เพื่อดำเนินการพิสูจน์ตัวบุคคลและแนะนำการปฏิบัติในการทดสอบ **สำหรับผู้มาหลังจาก เวลา ๐๙.๐๐ นาฬิกา จะไม่อนุญาตให้เข้าห้องสอบโดยเด็ดขาด**

๒.๒ **กลุ่มที่ ๒** การทดสอบความรู้ข้าราชการตำรวจผู้มีคุณสมบัติเฉพาะสำหรับตำแหน่งและมีความประสงค์ขอรับการแต่งตั้งเพื่อดำรงตำแหน่งในสายงานบริหารงานป้องกันปราบปรามเป็นหัวหน้าสถานีตำรวจที่มีงานสอบสวนหรือหน่วยงานสอบสวนระดับสารวัตร สารวัตรใหญ่ รองผู้กำกับการและผู้กำกับการ (ทดสอบเข้าสู่หัวหน้าสถานีตำรวจ) มีรายชื่อผู้มีสิทธิเข้าทดสอบ จำนวน ๔๔ คน ตามบัญชีรายชื่อแนบท้ายนี้ เวลาในการทดสอบ ตั้งแต่เวลา ๑๓.๓๐ ถึง ๑๖.๓๐ นาฬิกา โดยกำหนดให้ผู้เข้าทดสอบต้องเข้าห้องสอบ ในเวลา ๑๒.๓๐ นาฬิกา เพื่อดำเนินการพิสูจน์ตัวบุคคลและแนะนำการปฏิบัติในการทดสอบ **สำหรับผู้มาหลังจาก เวลา ๑๓.๓๐ นาฬิกา จะไม่อนุญาตให้เข้าห้องสอบโดยเด็ดขาด**

๓. กำหนดประกาศรายชื่อผู้ผ่านเกณฑ์การทดสอบร้อยละ ๘๐ ขึ้นไป ผ่านทางระบบอินเทอร์เน็ต เว็บไซต์ exam.rpca.ac.th ในวันที่ ๕ ตุลาคม พ.ศ. ๒๕๖๖

ทั้งนี้ การอุทธรณ์ผลการทดสอบ ผู้เข้าทดสอบสามารถยื่นหนังสืออุทธรณ์ผ่านหน่วยทดสอบได้ หรือยื่นหนังสืออุทธรณ์ต่อโรงเรียนนายร้อยตำรวจ ได้ภายใน ๑๕ วัน นับแต่วันที่ประกาศผลสอบ โดยสามารถยื่นด้วยตนเองหรือผ่านทางระบบอิเล็กทรอนิกส์ สำหรับอำนาจการพิจารณาอุทธรณ์ให้เป็นไปตามพระราชบัญญัติวิธีปฏิบัติราชการทางปกครอง พ.ศ.๒๕๓๙

ประกาศ ณ วันที่ ๑๙ กันยายน พ.ศ. ๒๕๖๖

พลตำรวจโท

(จิรพัฒน์ ภูมิจิตร)

ผู้บัญชาการตำรวจภูธรภาค ๑

ผนวก

ท้ายประกาศ ตำรวจภูธรภาค ๑ ลงวันที่ กันยายน พ.ศ. ๒๕๖๖

ระเบียบเกี่ยวกับการทดสอบความรู้ข้าราชการตำรวจโดยวิธีการทางอิเล็กทรอนิกส์ ในการทดสอบความรู้สำหรับหัวหน้าสถานีตำรวจหรือหน่วยงานสอบสวน และการทดสอบความรู้ เพื่อทดแทนประสบการณ์งานสอบสวน ของสำนักงานตำรวจแห่งชาติ

๑. ระเบียบการปฏิบัติทั่วไป

๑.๑ อุปกรณ์ที่นำเข้าห้องสอบได้ มี

๑.๑.๑ เครื่องคอมพิวเตอร์โน้ตบุ๊ก แท็บเล็ต หรือโทรศัพท์เคลื่อนที่ (Smart Phone) ที่สามารถเชื่อมต่ออินเทอร์เน็ตเครือข่ายต่าง ๆ ของตนเอง หรือเชื่อมต่อสัญญาณอินเทอร์เน็ตแบบไร้สาย (Wi-Fi) ที่พร้อมรองรับการทดสอบ จำนวน ๑ เครื่อง เท่านั้น หากต้องการเชื่อมต่อสัญญาณอินเทอร์เน็ตแบบไร้สาย (Wi-Fi) จากอุปกรณ์อีกเครื่องเพื่อใช้ทำการทดสอบ ให้เปิดสัญญาณอินเทอร์เน็ตฯ แล้วฝากไว้กับเจ้าหน้าที่คุมสอบ

ทั้งนี้ ผู้เข้าทดสอบต้องตรวจสอบความพร้อมของอุปกรณ์ดังกล่าวก่อนเข้าทดสอบ และต้องรับผิดชอบหากอุปกรณ์ที่นำมานั้น (เครื่องคอมพิวเตอร์โน้ตบุ๊ก แท็บเล็ต หรือโทรศัพท์เคลื่อนที่ ฯลฯ) ขัดข้องทำให้ไม่สามารถเข้าระบบ (Login) และทำการทดสอบได้

๑.๑.๒ อุปกรณ์สำรอง ใช้เมื่อกรณีอุปกรณ์หลักขัดข้องระหว่างการทดสอบ หรือแบตเตอรี่สำรองไฟฟ้าสำหรับการใช้งานแบบพกพา (Power Bank) และอุปกรณ์สำรองไฟฟ้าอื่น ๆ ทั้งนี้อุปกรณ์ดังกล่าว ต้องเพียงพอสำหรับการทดสอบ (๓ ชั่วโมง)

๑.๑.๓ ปากกาลูกลื่นสีน้ำเงินหรือสีดำ

๑.๑.๔ บัตรประจำตัวเจ้าหน้าที่ของรัฐ หรือบัตรประจำตัวประชาชน (ที่ไม่หมดอายุ) หรือหนังสือรับรองจากผู้บังคับบัญชา (ระดับ ผกก. หรือหัวหน้าสถานีขึ้นไป) ที่มีรูปถ่ายและลายมือชื่อของผู้เข้าทดสอบ พร้อมทั้งระบุเลขประจำตัวประชาชนชัดเจน ทั้งนี้ บัตรหรือหนังสือรับรองดังกล่าวจะต้องไม่หมดอายุและอยู่ในสภาพสมบูรณ์ทั้งรูปถ่ายและตัวอักษร กรณีไม่มีบัตรใดบัตรหนึ่งหรือหนังสือรับรองดังกล่าวตามที่กำหนดมาแสดงจะไม่อนุญาตให้เข้าทดสอบ

๑.๒ ห้ามนำเครื่องมือสื่อสารและอุปกรณ์อิเล็กทรอนิกส์ นอกเหนือจากข้อ ๑.๑.๑ และ๑.๑.๒ รวมทั้ง อาวุธ กระดาษหรือตำรา หนังสือ บันทึกข้อความ กระเป๋า นาฬิกาทุกชนิด เครื่องบันทึกภาพ เครื่องบันทึกเสียง อุปกรณ์ที่ใช้คำนวณได้ หรืออุปกรณ์ใดนอกเหนือจากที่กำหนดเข้าห้องสอบหรือพื้นที่หวงห้ามโดยเด็ดขาด

๑.๓ การแต่งกายของผู้เข้าทดสอบ แต่งกายเครื่องแบบปกติ และให้สวมหน้ากากอนามัย (Mask) ตลอดระยะเวลาในการเข้าทดสอบทุกคน รวมทั้งปฏิบัติตามมาตร การป้องกันโรคติดต่อที่ต้องเฝ้าระวัง (โรคติดเชื้อไวรัสโคโรนา 2019 หรือโรคโควิด 19) ตามประกาศกระทรวงสาธารณสุข ฉบับลง ๑๙ ก.ย. ๖๕ เรื่อง ชื่อและอาการสำคัญของโรคติดต่อที่ต้องเฝ้าระวัง (ฉบับที่ ๓) พ.ศ. ๒๕๖๕ หรือตามมาตรการแต่ละพื้นที่กำหนด

๑.๔ ผู้เข้าสอบรายใดที่ติดเชื้อไวรัสโคโรนา 2019 หรือโรคโควิด 19 ให้นำผลการตรวจตามแบบหนังสือรับรองการตรวจโรคติดเชื้อไวรัสโคโรนา 2019 หรือโรคโควิด 19 ด้วยวิธี Antigen Test Kit (ATK) ที่ตรวจด้วยตนเองมาแสดงในวันเข้าทดสอบ โดยผลการตรวจจะต้องมีระยะเวลาไม่เกิน ๔๘ ชั่วโมง ก่อนเวลาเข้าทดสอบ โดยกำหนดให้เข้าทดสอบที่ห้องสอบสำรองตามที่จัดเตรียมไว้ให้

/๑.๕ เมื่อเริ่ม...

ท้ายประกาศ ตำรวจภูธรภาค ๑ ลงวันที่ กันยายน พ.ศ. ๒๕๖๖

๑.๕ เมื่อเริ่มเวลาทดสอบแล้วผู้เข้าทดสอบจะต้องนั่งอยู่ในห้องสอบเพื่อทำข้อสอบตลอดระยะเวลาทดสอบ จะไม่อนุญาตให้ผู้เข้าทดสอบออกจากห้องสอบจนกว่าจะทำข้อสอบเสร็จและกดส่งข้อสอบ (Submit) **ยกเว้น** กรณีฉุกเฉินอย่างยิ่งหรือมีเหตุสุดวิสัยที่จะทำให้เกิดปัญหาภายในห้องสอบให้แจ้งเจ้าหน้าที่คุมสอบ หากผู้ใดไม่ปฏิบัติตามจะถูกปรับให้สอบตก

๑.๖ กรณีที่เลขประจำตัวประชาชนหรือข้อมูลผู้เข้าทดสอบไม่ตรงกับฐานข้อมูลในการสมัครที่ได้ลงทะเบียนไว้ ให้เจ้าหน้าที่คุมสอบตรวจสอบตัวบุคคลที่เข้าทดสอบและบัตรประจำตัวที่เกี่ยวข้องให้ชัดเจน

๑.๗ เมื่อทำข้อสอบเสร็จแล้วให้กดส่งข้อสอบ (Submit) และให้จับภาพหน้าจอ (Capture) ที่แสดงผลคะแนนทดสอบไว้ จากนั้นให้ออกจากระบบ (Logout) ทันที แล้วให้ยกมือขึ้นเพื่อแจ้งเจ้าหน้าที่คุมสอบทราบและออกจากห้องสอบเมื่อได้รับอนุญาตจากหัวหน้าห้องสอบแล้วเท่านั้น

๒. การทดสอบ

๒.๑ **กำหนดการทดสอบ ดังนี้**

๒.๑.๑ สอบความรู้ข้าราชการตำรวจระดับรองสารวัตรหรือสารวัตรหรือรองผู้กำกับการหรือผู้กำกับการ ผู้ดำรงตำแหน่งหรือเคยดำรงตำแหน่งในกลุ่มสายงานป้องกันปราบปราม และมีความประสงค์ขอรับการแต่งตั้งสับเปลี่ยนหมุนเวียนหรือเลื่อนตำแหน่งสูงขึ้นในกลุ่มสายงานป้องกันปราบปราม

- ทดสอบ ตั้งแต่เวลา ๐๙.๐๐ น. ถึงเวลา ๑๒.๐๐ น. (ใช้เวลาทำข้อสอบ ๓ ชั่วโมง) โดยผู้เข้าทดสอบต้องเข้าห้องสอบ ในเวลา ๐๘.๐๐ น. หรือตามที่หน่วยสอบกำหนด เพื่อดำเนินการตรวจพิสูจน์ตัวบุคคลและลงลายมือชื่อในบัญชีเข้าทดสอบทุกคน **หากเริ่มทำการทดสอบแล้ว (๐๙.๐๐ น.) จะไม่อนุญาตให้เข้าห้องสอบ**

๒.๑.๒ สอบความรู้ข้าราชการตำรวจผู้มีคุณสมบัติเฉพาะสำหรับตำแหน่งและมีความประสงค์ขอรับการแต่งตั้งเพื่อดำรงตำแหน่งในสายงานบริหารงานป้องกันปราบปรามเป็นหัวหน้าสถานีตำรวจที่มีงานสอบสวนหรือหน่วยงานสอบสวน ระดับสารวัตร สารวัตรใหญ่ รองผู้กำกับการ และผู้กำกับการ

- ทดสอบ ตั้งแต่เวลา ๑๓.๓๐ น. ถึงเวลา ๑๖.๓๐ น. (ใช้เวลาทำข้อสอบ ๓ ชั่วโมง) โดยผู้เข้าทดสอบต้องเข้าห้องสอบ ในเวลา ๑๒.๓๐ น. หรือตามที่หน่วยสอบกำหนด เพื่อดำเนินการตรวจพิสูจน์ตัวบุคคลและลงลายมือชื่อในบัญชีเข้าทดสอบทุกคน **หากเริ่มทำการทดสอบแล้ว (๑๓.๓๐ น.) จะไม่อนุญาตให้เข้าห้องสอบ**

ทั้งนี้ ผู้เข้าทดสอบจะต้องเข้าระบบ (Login) ก่อนถึงเวลาทดสอบเป็นเวลาไม่น้อยกว่า ๓๐ นาที

๒.๒ ผู้เข้าทดสอบต้องเข้าทดสอบตามวัน เวลา และสถานที่สอบ ตามที่กำหนดไว้ในประกาศนี้ ทั้งนี้ ถือเป็นหน้าที่ของผู้เข้าทดสอบที่ต้องทราบวัน เวลา และสถานที่สอบของตนเอง

๒.๓ ผู้เข้าทดสอบต้องแสดงตัวตนให้ถูกต้อง โดยแสดงบัตรประจำตัวเจ้าหน้าที่ของรัฐหรือบัตรประจำตัวประชาชนหรือหนังสือรับรองฯ และบัตรดังกล่าวต้องเป็นไปตามที่กำหนดในข้อ ๑.๑.๔ หากไม่มีจะไม่อนุญาตให้เข้าทดสอบ

/๒.๔ ผู้เข้า...

ท้ายประกาศ ตำรวจภูธรภาค ๑ ลงวันที่ กันยายน พ.ศ. ๒๕๖๖

๒.๔ ผู้เข้าทดสอบจะต้องได้รับการพิสูจน์ตัวบุคคลและจะต้องลงลายมือชื่อในบัญชีเข้าทดสอบ หากไม่ลงลายมือชื่อเป็นหลักฐานไว้จะถือว่าไม่ได้เข้าทดสอบ

๒.๕ ผู้เข้าทดสอบจะต้องนั่งทำการทดสอบภายในห้องสอบตามที่กำหนดไว้เท่านั้น หากไม่ได้อยู่ภายในห้องสอบจะถูกหน่วยทดสอบพิจารณาตัดสิทธิในการเข้าทดสอบ

๒.๖ ผู้เข้าทดสอบต้องปฏิบัติตามคำสั่งและคำแนะนำของหัวหน้าห้องสอบ หรือเจ้าหน้าที่คุมสอบโดยเคร่งครัด

๒.๗ เมื่ออยู่ในห้องสอบ ขณะทดสอบห้ามพูด หรือติดต่อกับผู้เข้าทดสอบอื่นหรือบุคคลภายนอก และไม่ออกจากห้องสอบ เว้นแต่จะได้รับอนุญาตและอยู่ในความดูแลของหัวหน้าห้องสอบหรือเจ้าหน้าที่คุมสอบ หรือเจ้าหน้าที่รักษาความปลอดภัยห้องสอบ

๒.๘ ห้ามสูบบุหรี่ในห้องสอบ

๒.๙ ขณะทดสอบ เจ้าหน้าที่คุมสอบอาจจะมีการตรวจค้นตัวหรือเครื่องมือทางเทคโนโลยีของผู้เข้าทดสอบ ตามมาตรการป้องกันการทุจริตการทดสอบได้โดยตลอดจนกว่าจะเสร็จสิ้นการทดสอบ

๒.๑๐ เมื่อหัวหน้าห้องสอบสั่งให้ทำการทดสอบ ผู้เข้าทดสอบจึงเริ่มทำข้อสอบได้

๒.๑๑ เมื่อหมดเวลาทดสอบแล้วเจ้าหน้าที่สั่งให้หยุดทำการทดสอบ ต้องหยุดทันทีและจะออกจากห้องสอบได้ต่อเมื่อหัวหน้าห้องสอบอนุญาตให้ออกได้เท่านั้น

๓. ห้ามกระทำการทุจริตการทดสอบ ผู้ที่ทุจริตการทดสอบถือว่าสอบตก โดยพฤติการณ์ที่ถือว่าทุจริตการทดสอบและต้องถูกดำเนินการทางวินัยและทางปกครองแล้วแต่กรณี ได้แก่

๓.๑ นำตำราหรือเอกสารอื่นใดเข้าห้องสอบ หรือดาวน์โหลด รวมทั้งมีไฟล์ที่เป็นรูปภาพ หรือไฟล์ข้อมูลเอกสาร ตำรา ตัวอย่างข้อสอบ ฯลฯ เก็บไว้ในเครื่องมืออุปกรณ์อิเล็กทรอนิกส์ที่นำเข้าห้องสอบ หรือเปิดใช้โปรแกรมอื่นใดนอกเหนือจากระบบการทดสอบอิเล็กทรอนิกส์เพื่อใช้ในการตอบข้อสอบ

๓.๒ คัดลอกหรือสำเนาข้อสอบด้วยวิธีจดบันทึก หรือจับภาพหน้าจอหรือถ่ายภาพข้อสอบ หรือดาวน์โหลดข้อสอบเก็บไว้ในอุปกรณ์อิเล็กทรอนิกส์เพื่อเผยแพร่ข้อสอบสู่สาธารณะในทุกช่องทาง

๓.๓ พูด ถาม ให้สัญญาณใด ๆ หรือติดต่อกับผู้เข้าทดสอบอื่นหรือบุคคลภายนอก

๓.๔ ดู หรือพยายามดูคำตอบจากผู้เข้าทดสอบอื่น หรือยอมให้ผู้อื่นดูคำตอบของตนเองทางสื่ออิเล็กทรอนิกส์หรือในรูปแบบใด ๆ

๓.๕ เปลี่ยนตัวผู้เข้าทดสอบหรือเข้าทดสอบแทนผู้อื่น โดยใช้บัตรประจำตัวเจ้าหน้าที่ของรัฐหรือบัตรประจำตัวประชาชนซึ่งไม่ถูกต้อง เพื่อทำให้สำคัญผิดว่าตนเป็นบุคคลที่เข้าทดสอบแทน

๓.๖ ใช้ข้อมูลและรหัสผ่าน (Password) ของผู้อื่นโดยมีเจตนาทำข้อสอบแทนบุคคลผู้นั้นหรือของผู้อื่นมาทำแทน

๓.๗ นำสิ่งของต้องห้ามตามที่ระบุในข้อ ๑.๒ เข้าไปในห้องสอบ หรือในบริเวณเขตหวงห้ามหรือเขตรักษาความปลอดภัยของสนามสอบโดยมีเจตนาที่จะใช้ในการทุจริตการทดสอบ

/๓.๘ พฤติการณ์...

ท้ายประกาศ ตำรวจภูธรภาค ๑ ลงวันที่ กันยายน พ.ศ. ๒๕๖๖

๓.๘ พฤติการณ์อื่นใดซึ่งเจ้าหน้าที่คุมสอบเห็นว่าผู้เข้าทดสอบมีเจตนาทุจริตการทดสอบ เช่น ฝ่าฝืนคำสั่งหรือคำแนะนำตักเตือนของหัวหน้าห้องสอบหรือเจ้าหน้าที่คุมสอบ ไม่ให้ความร่วมมือกับเจ้าหน้าที่คุมสอบในการตรวจค้นตัวหรือเครื่องมือทางเทคโนโลยี หรือพฤติการณ์อื่น ๆ ซึ่งเจ้าหน้าที่คุมสอบเห็นว่าน่าจะมีเจตนาทุจริตการทดสอบ เป็นต้น

๔. การปฏิบัติในระหว่างการทดสอบโดยวิธีการทางอิเล็กทรอนิกส์

๔.๑ ผู้เข้าทดสอบต้องเตรียมอุปกรณ์การทดสอบที่สามารถเชื่อมต่ออินเทอร์เน็ตเครือข่ายต่าง ๆ ของตนเองให้พร้อมสำหรับการทดสอบ โดยอุปกรณ์ที่สามารถใช้ได้ ได้แก่ เครื่องคอมพิวเตอร์โน้ตบุ๊ก แท็บเล็ต หรือโทรศัพท์เคลื่อนที่ (Smart Phone)ที่สามารถเชื่อมต่ออินเทอร์เน็ต หรือเชื่อมต่อสัญญาณอินเทอร์เน็ตแบบไร้สาย (Wi-Fi)

๔.๒ ผู้เข้าทดสอบต้องปฏิบัติตามระเบียบการปฏิบัติทั่วไปอย่างเคร่งครัด

๔.๓ **ห้ามเปิดใช้งานโปรแกรมอื่นใดที่นอกเหนือจากระบบการทดสอบอิเล็กทรอนิกส์ เช่น ไฟล์ที่เป็นรูปภาพ หรือไฟล์ข้อมูลเอกสาร ตำรา ตัวอย่างข้อสอบ Line facebook google ฯลฯ รวมทั้งต้องปิดเสียงอุปกรณ์อิเล็กทรอนิกส์ต่าง ๆ ที่นำเข้าห้องสอบ และห้ามใช้อุปกรณ์อิเล็กทรอนิกส์เพื่อการติดต่อสื่อสารใด ๆ ทั้งสิ้น**

๔.๔ เมื่อผู้เข้าทดสอบเข้าระบบ (Login) จะปรากฏรหัสประจำตัวสอบที่ออกให้โดยอัตโนมัติจากระบบการทดสอบ **ห้ามผู้เข้าทดสอบแก้ไขรหัสประจำตัวสอบดังกล่าวโดยเด็ดขาด กรณีไม่ปรากฏรหัสประจำตัวสอบหรือมีการแก้ไข ปรับปรุง เปลี่ยนแปลงรหัสประจำตัวสอบระบบจะไม่แสดงคะแนน จะถือว่าสอบไม่ผ่านเกณฑ์**

๔.๕ ขณะทำการทดสอบ หากมีกรณีสงสัยว่าคำถามหรือคำตอบในข้อใดจะผิดพลาด บกพร่อง หรือไม่ครบถ้วน ฯลฯ ให้ตอบตามที่เห็นสมควรโดยไม่ต้องถามเจ้าหน้าที่คุมสอบ

๔.๖ ในระหว่างทำการทดสอบอุปกรณ์ในข้อ ๑.๑.๑ เกิดขัดข้องทำให้ไม่สามารถทำการทดสอบต่อไปได้ เช่น เครื่องคอมพิวเตอร์โน้ตบุ๊ก แท็บเล็ต หรือโทรศัพท์เคลื่อนที่ ฯลฯ เกิดปัญหาหรือแบตเตอรี่หมด ภายหลังสามารถกลับเข้าสู่ระบบ (Login) ได้อีก และยังเหลือเวลาทดสอบ ให้ผู้เข้าทดสอบเริ่มทำการทดสอบใหม่ตั้งแต่ต้น โดยไม่มีการทดเวลาในการทำข้อสอบ ให้ถือเป็นความรับผิดชอบของผู้เข้าทดสอบเอง หรือหากระบบการทดสอบอิเล็กทรอนิกส์เกิดขัดข้องทำให้ไม่สามารถกลับเข้าสู่ระบบ (Login) เพื่อทำการทดสอบต่อไปได้ ให้ผู้เข้าทดสอบแจ้งปัญหาที่เกิดขึ้นให้เจ้าหน้าที่คุมสอบทราบพร้อมบันทึกเหตุการณ์ไว้ และจะออกจากห้องสอบได้ต่อเมื่อหัวหน้าห้องสอบอนุญาตให้ออกได้เท่านั้น

๔.๗ ห้ามผู้เข้าทดสอบกดปุ่ม Refresh เนื่องจากจะเป็นการเริ่มต้นทำข้อสอบใหม่

๔.๘ เมื่อผู้เข้าทดสอบทำข้อสอบเสร็จแล้ว ควรตรวจทานให้แน่ใจว่าทำข้อสอบครบ ๑๕๐ ข้อ ก่อนกดส่งข้อสอบ (Submit) หากทำไม่ครบ ๑๕๐ ข้อ จะไม่สามารถส่งข้อสอบได้ และเมื่อกดส่งแล้วจะไม่สามารถกลับไปแก้ไขได้อีก กรณีที่ผู้เข้าทดสอบเข้าระบบเพื่อทำข้อสอบมากกว่า ๑ ครั้ง ให้แจ้งเจ้าหน้าที่คุมสอบทราบและตรวจสอบ พร้อมทั้งทำบันทึกเหตุผลไว้ กรณีไม่มีการแจ้งเจ้าหน้าที่คุมสอบและทำบันทึกเหตุผลไว้ หากระบบตรวจพบว่าทำข้อสอบมากกว่า ๑ ครั้ง จะถือว่าการทดสอบครั้งนี้เป็นโมฆะและให้สมัครทดสอบใหม่ในครั้งต่อไป

ตรวจแล้วถูกต้อง

พันตำรวจเอก

(จามร สุนทรกิจ)

ผู้กำกับการฝ่ายอำนวยการศูนย์ฝึกอบรมตำรวจภูธรภาค ๑

ตัวอย่าง

หนังสือรับรองการตรวจ COVID-19 ด้วยวิธี Antigen Test Kit (ATK)

(กรณีที่เป็นผู้ติดเชื้อไวรัสโคโรนา 2019 หรือโรคโควิด – 19)

ยศ ชื่อ - สกุล.....

ตำแหน่ง..... ลำดับสอบที่..... กลุ่มทดสอบ.....

วันที่ตรวจ ..... เวลา.....

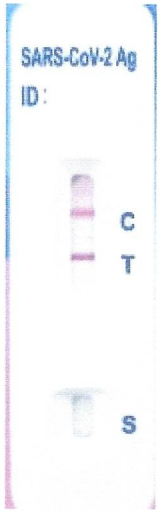

บัตรประจำตัวข้าราชการหรือบัตรประชาชน

ขอรับรองว่าเป็นความจริง

ลงชื่อ ..... ผู้เข้ารับการทดสอบ

(.....)

บัญชีรายชื่อผู้มีสิทธิเข้าทดสอบ วัน เวลา สถานที่สอบ ผังที่นั่งสอบ อาคาร และห้องสอบ/แถวสอบ

ในการทดสอบความรู้สำหรับหัวหน้าสถานีตำรวจหรือหน่วยงานสอบสวน และการทดสอบความรู้

เพื่อทดแทนประสบการณ์งานสอบสวนของสำนักงานตำรวจแห่งชาติ (หน่วยทดสอบตำรวจภูธรภาค ๑)

ครั้งที่ ๓ ในวันอาทิตย์ที่ ๒๔ กันยายน พ.ศ.๒๕๖๖ เวลา ๐๙.๐๐ - ๑๒.๐๐ น.

(ทดสอบประสบการณ์งานสอบสวน)

ลำดับ	เลขประจำตัวประชาชน	ยศ	ชื่อ	สกุล	สถานที่สอบ	อาคาร	ชั้น	ห้องสอบ	แถวที่	หมายเหตุ
1	3190900060941	ร.ต.อ.	ภาคภูมิ	สุวรรณคีรี	ศฝร.ภ.1	อาคารเรียนรวม	4	401	1	
2	3250700328931	ร.ต.อ.	สงค์การณ์	สมจิตร	ศฝร.ภ.1	อาคารเรียนรวม	4	401	1	
3	3320500952941	พ.ต.ท.	ฉัตรชัย	กอบุตร	ศฝร.ภ.1	อาคารเรียนรวม	4	401	1	
4	3190100139641	พ.ต.อ.	นรินทร์เนตร	ศรีสุข	ศฝร.ภ.1	อาคารเรียนรวม	4	401	1	
5	3100500326391	พ.ต.อ.	ธนกฤต	กนิษฐกุล	ศฝร.ภ.1	อาคารเรียนรวม	4	401	1	
6	3659900758071	พ.ต.ท.	อิทธิพันธ์	รัตนพรม	ศฝร.ภ.1	อาคารเรียนรวม	4	401	1	
7	3300400381356	ว่าที่ ร.ต.อ.	เกียรติศักดิ์	บุษย์ศรี	ศฝร.ภ.1	อาคารเรียนรวม	4	401	1	
8	3150200213656	ร.ต.อ.	ยาซีน	ขันธวิธิ	ศฝร.ภ.1	อาคารเรียนรวม	4	401	1	
9	3630600139424	ร.ต.อ.	สสิน	คำแก้ว	ศฝร.ภ.1	อาคารเรียนรวม	4	401	2	
10	3350800116862	ว่าที่ พ.ต.ต.	สุธาดา	ศรีสุวงศ์	ศฝร.ภ.1	อาคารเรียนรวม	4	401	2	
11	3320100671944	พ.ต.ต.	ประสพ	บังทอง	ศฝร.ภ.1	อาคารเรียนรวม	4	401	2	
12	3550600363457	ร.ต.อ.	วัชรวัจ	บัวอิ่น	ศฝร.ภ.1	อาคารเรียนรวม	4	401	2	
13	3401600682635	ร.ต.อ.	เด่นพงษ์	พลพิมพ์	ศฝร.ภ.1	อาคารเรียนรวม	4	401	2	
14	3130700342986	ร.ต.อ.	พนม	ปัญจาคะ	ศฝร.ภ.1	อาคารเรียนรวม	4	401	2	
15	3700100108928	ร.ต.อ.	สุธีร์	สลับลึก	ศฝร.ภ.1	อาคารเรียนรวม	4	401	2	
16	3409900088582	ร.ต.อ.	ประสงค์	จันทรนิภา	ศฝร.ภ.1	อาคารเรียนรวม	4	401	2	
17	3170300216517	พ.ต.ท.	สุรพงษ์	คงศักดิ์	ศฝร.ภ.1	อาคารเรียนรวม	4	401	3	
18	5341500064848	พ.ต.ต.	ธนนรินทร์	ดำริห์	ศฝร.ภ.1	อาคารเรียนรวม	4	401	3	
19	3330800728752	ว่าที่ พ.ต.ต	บำรุง	มาลัย	ศฝร.ภ.1	อาคารเรียนรวม	4	401	3	
20	5620400033696	พ.ต.ต.	จีรวัฒน์	พลอาจ	ศฝร.ภ.1	อาคารเรียนรวม	4	401	3	
21	3150600151798	ร.ต.อ.	พยัพ	จันทรังษี	ศฝร.ภ.1	อาคารเรียนรวม	4	401	3	
22	3140600502311	พ.ต.ท.	เอกภณ	ไวยจินดา	ศฝร.ภ.1	อาคารเรียนรวม	4	401	3	

บัญชีรายชื่อผู้มีสิทธิเข้าทดสอบ วัน เวลา สถานที่สอบ ผังที่นั่งสอบ อาคาร และห้องสอบ/แถวสอบ ในการทดสอบความรู้สำหรับหัวหน้าสถานีตำรวจหรือหน่วยงานสอบสวน และการทดสอบความรู้ เพื่อทดแทนประสบการณ์งานสอบสวนของสำนักงานตำรวจแห่งชาติ (หน่วยทดสอบตำรวจภูธรภาค ๑) ครั้งที่ ๓ ในวันอาทิตย์ที่ ๒๔ กันยายน พ.ศ.๒๕๖๖ เวลา ๐๙.๐๐ - ๑๒.๐๐ น.

(ทดสอบประสบการณ์งานสอบสวน)

ลำดับ	เลขประจำตัวประชาชน	ยศ	ชื่อ	สกุล	สถานที่สอบ	อาคาร	ชั้น	ห้องสอบ	แถวที่	หมายเหตุ
23	3440300611901	ร.ต.อ.	สุรเดช	ถิ่นโสภา	ศฝร.ภ.1	อาคารเรียนรวม	4	401	3	
24	3340600291385	ร.ต.อ.	สง่า	ทาเสนาะ	ศฝร.ภ.1	อาคารเรียนรวม	4	401	3	
25	3141200054311	ว่าที่ พ.ต.ท.	ศุภกิจ	กิจเมฆ	ศฝร.ภ.1	อาคารเรียนรวม	4	401	4	
26	5460490000972	พ.ต.ท.	กฤษฎิ์พงศ์	กฤษฎ์ชัยธรรม	ศฝร.ภ.1	อาคารเรียนรวม	4	401	4	
27	3260400341274	ร.ต.อ.	รังสรรค์	มณีวงศ์	ศฝร.ภ.1	อาคารเรียนรวม	4	401	4	
28	3411900034108	พ.ต.ท.	สุดเขต	พละเอ็น	ศฝร.ภ.1	อาคารเรียนรวม	4	401	4	
29	3199900221609	พ.ต.ท.	อภิชาติ	พื้นผา	ศฝร.ภ.1	อาคารเรียนรวม	4	401	4	
30	5340500027861	พ.ต.ท.	เกรียงศักดิ์	มัชฌิมะบุระ	ศฝร.ภ.1	อาคารเรียนรวม	4	401	4	
31	3150400534880	ร.ต.อ.	มานะ	นิลกำแหง	ศฝร.ภ.1	อาคารเรียนรวม	4	401	4	
32	3460500432989	ร.ต.อ.	ทรัพย์สิน	จิตรจักร	ศฝร.ภ.1	อาคารเรียนรวม	4	401	4	
33	3720100812498	ร.ต.อ.	รุ่ง	พร้อมสุข	ศฝร.ภ.1	อาคารเรียนรวม	4	401	5	
34	5810500017178	ร.ต.อ.	สุนทร	ปิยภาณีกุล	ศฝร.ภ.1	อาคารเรียนรวม	4	401	5	
35	3440300693177	ร.ต.อ.	ไกรศร	โยชนะ	ศฝร.ภ.1	อาคารเรียนรวม	4	401	5	
36	4361200001320	พ.ต.ต.	อำนาจ	พิมพสมบูรณ์	ศฝร.ภ.1	อาคารเรียนรวม	4	401	5	
37	3640900074751	ร.ต.อ.	วรากร	บุญหล้า	ศฝร.ภ.1	อาคารเรียนรวม	4	401	5	
38	3160100234970	ร.ต.อ.	วีรชาติ	เพชรหาญ	ศฝร.ภ.1	อาคารเรียนรวม	4	401	5	
39	3490500128538	ร.ต.อ.	ณัฐศักดิ์	จันปุ่ม	ศฝร.ภ.1	อาคารเรียนรวม	4	401	5	
40	3300300020262	พ.ต.ต.	สมพร	ลอยกระโทก	ศฝร.ภ.1	อาคารเรียนรวม	4	401	5	
41	3160100526121	ร.ต.อ.	ต่อศักดิ์	บุญเมตตา	ศฝร.ภ.1	อาคารเรียนรวม	4	401	6	
42	3600400084367	พ.ต.ท.	อุทัย	สุประดิษฐอาภรณ์	ศฝร.ภ.1	อาคารเรียนรวม	4	401	6	
43	3160700165669	ร.ต.อ.	บัณฑิต	บุญประดิษฐ์	ศฝร.ภ.1	อาคารเรียนรวม	4	401	6	
44	3160300526974	พ.ต.ท.	ชยางกูร	สุขเพราะนา	ศฝร.ภ.1	อาคารเรียนรวม	4	401	6	

บัญชีรายชื่อผู้มีสิทธิเข้าทดสอบ วัน เวลา สถานที่สอบ ผังที่นั่งสอบ อาคาร และห้องสอบ/แถวสอบ

ในการทดสอบความรู้สำหรับหัวหน้าสถานีตำรวจหรือหน่วยงานสอบสวน และการทดสอบความรู้

เพื่อทดแทนประสบการณ์งานสอบสวนของสำนักงานตำรวจแห่งชาติ (หน่วยทดสอบตำรวจภูธรภาค ๑)

ครั้งที่ ๓ ในวันอาทิตย์ที่ ๒๔ กันยายน พ.ศ.๒๕๖๖ เวลา ๐๙.๐๐ - ๑๒.๐๐ น.

(ทดสอบประสบการณ์งานสอบสวน)

ลำดับ	เลขประจำตัวประชาชน	ยศ	ชื่อ	สกุล	สถานที่สอบ	อาคาร	ชั้น	ห้องสอบ	แถวที่	หมายเหตุ
45	3341700120451	ร.ต.อ.	บุญสูง	สุขสะอาด	ศฝร.ภ.1	อาคารเรียนรวม	4	401	6	
46	3501300160713	ว่าที่ พ.ต.ต.	สมพงษ์	ใจเฟย	ศฝร.ภ.1	อาคารเรียนรวม	4	401	6	
47	3160301184325	ร.ต.อ.	ศุภกร	หงษ์สา	ศฝร.ภ.1	อาคารเรียนรวม	4	401	6	
48	3800900633490	พ.ต.ท.	วินัย	โรจน์ณรงค์	ศฝร.ภ.1	อาคารเรียนรวม	4	401	6	
49	5341700018327	ร.ต.อ.	อำนาจ	บัวหอม	ศฝร.ภ.1	อาคารเรียนรวม	4	401	7	
50	3560300127855	ร.ต.อ.	เอกชัย	ใจดี	ศฝร.ภ.1	อาคารเรียนรวม	4	401	7	
51	3361300091764	ร.ต.อ.	สยาม	ยศปราณี	ศฝร.ภ.1	อาคารเรียนรวม	4	401	7	
52	3330101134799	ร.ต.อ.	ปิยะ	หัทยา	ศฝร.ภ.1	อาคารเรียนรวม	4	401	7	
53	3670301251974	ร.ต.อ.	อุส่าห์	เหมมั่น	ศฝร.ภ.1	อาคารเรียนรวม	4	401	7	
54	3170200094983	ร.ต.อ.	สมเกียรติ	เจริญอินทร์	ศฝร.ภ.1	อาคารเรียนรวม	4	401	7	
55	3320101585111	พ.ต.ท.	เจติศักดิ์	คงพิพัฒน์เกษม	ศฝร.ภ.1	อาคารเรียนรวม	4	401	7	
56	3301600301691	ร.ต.อ.	เฉลิมชัย	เริญไธสง	ศฝร.ภ.1	อาคารเรียนรวม	4	401	7	
57	3440600413528	ร.ต.อ.	พงศ์อริญชย์	หงษาวงศ์	ศฝร.ภ.1	อาคารเรียนรวม	4	401	8	
58	3700200007775	พ.ต.ท.	ธานินทร์	เกิดผล	ศฝร.ภ.1	อาคารเรียนรวม	4	401	8	
59	3360300051559	พ.ต.ต.	เด่นพงษ์	ต่อติด	ศฝร.ภ.1	อาคารเรียนรวม	4	401	8	
60	3160100161778	พ.ต.ท.	เวนิต	อ่อนตา	ศฝร.ภ.1	อาคารเรียนรวม	4	401	8	
61	3620500133475	ร.ต.อ.	ศุภมิตร	สุดชะดา	ศฝร.ภ.1	อาคารเรียนรวม	4	401	8	
62	3340500080994	ร.ต.อ.	ทวี	ศรีมนตรี	ศฝร.ภ.1	อาคารเรียนรวม	4	401	8	
63	3400400346045	ร.ต.อ.	มานิตย์	พูลกลาง	ศฝร.ภ.1	อาคารเรียนรวม	4	401	8	
64	3150700057106	ร.ต.อ.	สุนทร	ปั้นงาม	ศฝร.ภ.1	อาคารเรียนรวม	4	401	8	
65	3141500018892	ร.ต.อ.	กานต์	ขวัญเจริญ	ศฝร.ภ.1	อาคารเรียนรวม	4	401	9	
66	3459900052499	ร.ต.อ.	ไพฑูรย์	นานวนคำ	ศฝร.ภ.1	อาคารเรียนรวม	4	401	9	

บัญชีรายชื่อผู้มีสิทธิเข้าทดสอบ วัน เวลา สถานที่สอบ ผังที่นั่งสอบ อาคาร และห้องสอบ/แถวสอบ

ในการทดสอบความรู้สำหรับหัวหน้าสถานีตำรวจหรือหน่วยงานสอบสวน และการทดสอบความรู้

เพื่อทดแทนประสบการณ์งานสอบสวนของสำนักงานตำรวจแห่งชาติ (หน่วยทดสอบตำรวจภูธรภาค ๑)

ครั้งที่ ๓ ในวันอาทิตย์ที่ ๒๔ กันยายน พ.ศ.๒๕๖๖ เวลา ๐๙.๐๐ - ๑๒.๐๐ น.

(ทดสอบประสบการณ์งานสอบสวน)

ลำดับ	เลขประจำตัวประชาชน	ยศ	ชื่อ	สกุล	สถานที่สอบ	อาคาร	ชั้น	ห้องสอบ	แถวที่	หมายเหตุ
67	3640600107751	ร.ต.อ.	เรวัต	เพ็งยิ้ม	ศฝร.ภ.1	อาคารเรียนรวม	4	401	9	
68	3179900165822	ร.ต.อ.	ณภัทร	จงอยู่สุข	ศฝร.ภ.1	อาคารเรียนรวม	4	401	9	
69	3720500474972	ร.ต.อ.	พนม	สุวรรณประทีป	ศฝร.ภ.1	อาคารเรียนรวม	4	401	9	
70	3341100942710	ร.ต.อ.	สมคิด	สีเขียว	ศฝร.ภ.1	อาคารเรียนรวม	4	401	9	
71	3340400691401	พ.ต.ท.	เสน่ห์	คำเสมอ	ศฝร.ภ.1	อาคารเรียนรวม	4	401	9	
72	3440100580859	พ.ต.ต.	สมพร	คำเกตุ	ศฝร.ภ.1	อาคารเรียนรวม	4	401	9	
73	3150500013709	ร.ต.อ.	ชวัลวัฒน์	คงษา	ศฝร.ภ.1	อาคารเรียนรวม	4	401	10	
74	5650690004449	ร.ต.อ.	อภิเดช	น้อยจำนงค์	ศฝร.ภ.1	อาคารเรียนรวม	4	401	10	
75	3330101027666	ร.ต.อ.	อุดม	พรมเวียง	ศฝร.ภ.1	อาคารเรียนรวม	4	401	10	
76	3169900312761	พ.ต.อ.	ชัยสิทธิ์	วงษ์ทอง	ศฝร.ภ.1	อาคารเรียนรวม	4	401	10	
77	3441000311610	พ.ต.ท.	คมสัน	ปัดถม	ศฝร.ภ.1	อาคารเรียนรวม	4	401	10	
78	1800100027670	ร.ต.อ.	เรวัตร	แท่นทอง	ศฝร.ภ.1	อาคารเรียนรวม	4	401	10	
79	3451200032161	ร.ต.อ.	อานันท์จักร์	พนมเขตเจริญ	ศฝร.ภ.1	อาคารเรียนรวม	4	401	10	

แผนผังนั่งสอบ ห้องสอบที่ 1 อาคารเรียนรวม ชั้น 4 ห้อง 401

(ทดสอบประสบการณ์งานสอบสวน) ภาคเช้า

ทางเข้า

แถวที่	แถวที่ 10	แถวที่ 9	แถวที่ 8	แถวที่ 7	แถวที่ 6	แถวที่ 5	แถวที่ 4	แถวที่ 3	แถวที่ 2	แถวที่ 1
ลำดับที่	73	65	57	49	41	33	25	17	9	1
	74	66	58	50	42	34	26	18	10	2
	75	67	59	51	43	35	27	19	11	3
	76	68	60	52	44	36	28	20	12	4
	77	69	61	53	45	37	29	21	13	5
	78	70	62	54	46	38	30	22	14	6
	79	71	63	55	47	39	31	23	15	7
		72	64	56	48	40	32	24	16	8

บัญชีรายชื่อผู้มีสิทธิเข้าทดสอบ วัน เวลา สถานที่สอบ ผังที่นั่งสอบ อาคาร และห้องสอบ/แถวสอบ

ในการทดสอบความรู้สำหรับหัวหน้าสถานีตำรวจหรือหน่วยงานสอบสวน และการทดสอบความรู้

เพื่อทดแทนประสบการณ์งานสอบสวนของสำนักงานตำรวจแห่งชาติ (หน่วยทดสอบตำรวจภูธรภาค ๑)

ครั้งที่ ๓ ในวันอาทิตย์ที่ ๒๔ กันยายน พ.ศ.๒๕๖๖ เวลา ๑๓.๓๐ - ๑๖.๓๐ น.

(ทดสอบเข้าสู่หัวหน้าสถานีตำรวจ)

ลำดับ	เลขประจำตัวประชาชน	ยศ	ชื่อ	สกุล	สถานที่สอบ	อาคาร	ชั้น	ห้องสอบ	แถวที่	หมายเหตุ
1	3700800493786	พ.ต.ท.	ชัชวาล	มหาศรานนท์	ศฝร.ภ.1	อาคารเรียนรวม	4	403	1	
2	3490500525740	พ.ต.ท.	จักรพงษ์	มหิสนันท์	ศฝร.ภ.1	อาคารเรียนรวม	4	403	1	
3	3700100108928	ร.ต.อ.	สุธีร์	สลับลึก	ศฝร.ภ.1	อาคารเรียนรวม	4	403	1	
4	3349900125349	พ.ต.ท.	คณพศ	ธนภูมิบุญญิน	ศฝร.ภ.1	อาคารเรียนรวม	4	403	1	
5	3100500326391	พ.ต.อ.	ธนกฤต	กนิษฐกุล	ศฝร.ภ.1	อาคารเรียนรวม	4	403	1	
6	3659900758071	พ.ต.ท.	อิทธิพันธ์	รัตนพรม	ศฝร.ภ.1	อาคารเรียนรวม	4	403	2	
7	3100201397891	พ.ต.อ.	กฤติกร	เมืองพุทธา	ศฝร.ภ.1	อาคารเรียนรวม	4	403	2	
8	3320100671944	พ.ต.ต.	ประสพ	บังทอง	ศฝร.ภ.1	อาคารเรียนรวม	4	403	2	
9	3160500315110	ร.ต.อ.	ภัทรพงษ์	โตสกุล	ศฝร.ภ.1	อาคารเรียนรวม	4	403	2	
10	3260300269717	พ.ต.อ.	สุพล	แสงทอง	ศฝร.ภ.1	อาคารเรียนรวม	4	403	2	
11	3191000126963	พ.ต.ท.	ครรชิต	จันทเลิศ	ศฝร.ภ.1	อาคารเรียนรวม	4	403	3	
12	3401800076810	ร.ต.อ.	ยุทธศิลป์	วรรณศิลป์	ศฝร.ภ.1	อาคารเรียนรวม	4	403	3	
13	3340600052755	พ.ต.ท.	ทวี	เหลาเคน	ศฝร.ภ.1	อาคารเรียนรวม	4	403	3	
14	3800700283444	พ.ต.ต.	ภูษิต	หนูสาย	ศฝร.ภ.1	อาคารเรียนรวม	4	403	3	
15	3130700342986	ร.ต.อ.	พนม	ปัญจาคะ	ศฝร.ภ.1	อาคารเรียนรวม	4	403	3	
16	3170200075725	พ.ต.ท.	ฉัตรชัย	พวงทอง	ศฝร.ภ.1	อาคารเรียนรวม	4	403	3	
17	3670800405713	ร.ต.อ.	พสิษฐ์	สีหอมไชย	ศฝร.ภ.1	อาคารเรียนรวม	4	403	4	
18	3411900034108	พ.ต.ท.	สุดเขต	พละเอ็น	ศฝร.ภ.1	อาคารเรียนรวม	4	403	4	
19	3170100234520	ร.ต.อ.	สมควร	เล่าชู	ศฝร.ภ.1	อาคารเรียนรวม	4	403	4	
20	3170200075741	ว่าที่ พ.ต.ท.	สุเทพ	พวงทอง	ศฝร.ภ.1	อาคารเรียนรวม	4	403	4	
21	3500100515231	พันตำรวจเอก	สุทธิรัตน์	ปิ่นมาศ	ศฝร.ภ.1	อาคารเรียนรวม	4	403	4	
22	3169700005716	พ.ต.ต.	สัมพันธ์	สุภาวรรณ์	ศฝร.ภ.1	อาคารเรียนรวม	4	403	4	

บัญชีรายชื่อผู้มีสิทธิเข้าทดสอบ วัน เวลา สถานที่สอบ ผังที่นั่งสอบ อาคาร และห้องสอบ/แถวสอบ

ในการทดสอบความรู้สำหรับหัวหน้าสถานีตำรวจหรือหน่วยงานสอบสวน และการทดสอบความรู้

เพื่อทดแทนประสบการณ์งานสอบสวนของสำนักงานตำรวจแห่งชาติ (หน่วยทดสอบตำรวจภูธรภาค ๑)

ครั้งที่ ๓ ในวันอาทิตย์ที่ ๒๔ กันยายน พ.ศ.๒๕๖๖ เวลา ๑๓.๓๐ - ๑๖.๓๐ น.

(ทดสอบเข้าสู่หัวหน้าสถานีตำรวจ)

ลำดับ	เลขประจำตัวประชาชน	ยศ	ชื่อ	สกุล	สถานที่สอบ	อาคาร	ชั้น	ห้องสอบ	แถวที่	หมายเหตุ
23	3800400802071	พ.ต.ท.	เอกพล	อนุภักดิ์	ศฝร.ภ.1	อาคารเรียนรวม	4	403	5	
24	3570800360079	พ.ต.ท.	วีระพงษ์	สิงห์ธนะ	ศฝร.ภ.1	อาคารเรียนรวม	4	403	5	
25	3640700295002	พ.ต.ท.	นพรรณพ	สีหว้าสะโสม	ศฝร.ภ.1	อาคารเรียนรวม	4	403	5	
26	3451200032161	ร.ต.อ.	อานันท์จักร์	พนมเขตเจริญ	ศฝร.ภ.1	อาคารเรียนรวม	4	403	5	
27	3101400649033	พ.ต.อ.	เศกสรรค์	บัวเรือง	ศฝร.ภ.1	อาคารเรียนรวม	4	403	5	
28	3361300091764	ร.ต.อ.	สยาม	ยศปราณี	ศฝร.ภ.1	อาคารเรียนรวม	4	403	5	
29	3170600451155	พ.ต.ท.	พิเชฎฐ์	ตาละอุประ	ศฝร.ภ.1	อาคารเรียนรวม	4	403	6	
30	3341600205188	พ.ต.ท.	เกียรติปวินท์	มะโนรัตน์	ศฝร.ภ.1	อาคารเรียนรวม	4	403	6	
31	3170200094983	ร.ต.อ.	สมเกียรติ	เจริญอินทร์	ศฝร.ภ.1	อาคารเรียนรวม	4	403	6	
32	3190400260241	พ.ต.ท.	คฑาวุธ	กิจประสงค์	ศฝร.ภ.1	อาคารเรียนรวม	4	403	6	
33	3700200007775	พ.ต.ท.	ธานินทร์	เกิดผล	ศฝร.ภ.1	อาคารเรียนรวม	4	403	6	
34	3340700083571	พ.ต.ท.	ฉลาด	หอมเงิน	ศฝร.ภ.1	อาคารเรียนรวม	4	403	6	
35	3490500364355	พ.ต.ต.	พัลลภ	สุวรรณไตรย์	ศฝร.ภ.1	อาคารเรียนรวม	4	403	7	
36	3360600217878	พ.ต.ท.	ประจวบ	แขตสันเทียะ	ศฝร.ภ.1	อาคารเรียนรวม	4	403	7	
37	3120101133581	พ.ต.อ.	ขจรศักดิ์	วิมลาพาณิชย์	ศฝร.ภ.1	อาคารเรียนรวม	4	403	7	
38	3301701061386	พ.ต.ท.	ณรงค์	คงดี	ศฝร.ภ.1	อาคารเรียนรวม	4	403	7	
39	3340400691401	พ.ต.ท.	เสน่ห์	คำเสมอ	ศฝร.ภ.1	อาคารเรียนรวม	4	403	7	
40	3740300647440	พ.ต.อ.	ธัชพงศ์	วงศ์พัฒนานิวาศ	ศฝร.ภ.1	อาคารเรียนรวม	4	403	8	
41	3440800892420	พ.ต.ต.	สงบ	คุ้มสุวรรณ	ศฝร.ภ.1	อาคารเรียนรวม	4	403	8	
42	3470600159931	พ.ต.ท.	สุรศักดิ์	บัวภาคำ	ศฝร.ภ.1	อาคารเรียนรวม	4	403	8	
43	3320600532421	พ.ต.ท.	สุเทพ	สระแก้ว	ศฝร.ภ.1	อาคารเรียนรวม	4	403	8	
44	3140200244942	พ.ต.ท.	ประเสริฐ	รัศมี	ศฝร.ภ.1	อาคารเรียนรวม	4	403	8	

แผนผังนั่งสอบ ห้องสอบที่ 1 อาคารเรียนรวม ชั้น 4 ห้อง 403

(ทดสอบเข้าสู่หัวหน้าสถานีตำรวจ) ภาคบ่าย

ทางเข้า

แถวที่	แถวที่ 8	แถวที่ 7	แถวที่ 6	แถวที่ 5	แถวที่ 4	แถวที่ 3	แถวที่ 2	แถวที่ 1
ลำดับที่	40	35	29	23	17	11	6	1
	41	36	30	24	18	12	7	2
	42	37	31	25	19	13	8	3
	43	38	32	26	20	14	9	4
	44	39	33	27	21	15	10	5
			34	28	22	16		